

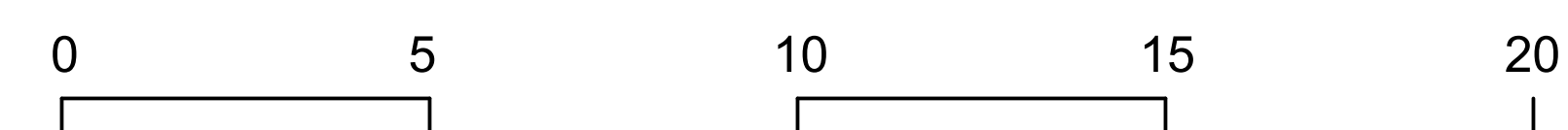

PLANTA RESIDENCIAL 1

ESC. 1:100



DETALLE PLANTA

TIPOLOGÍA 1

ESC. 1:50

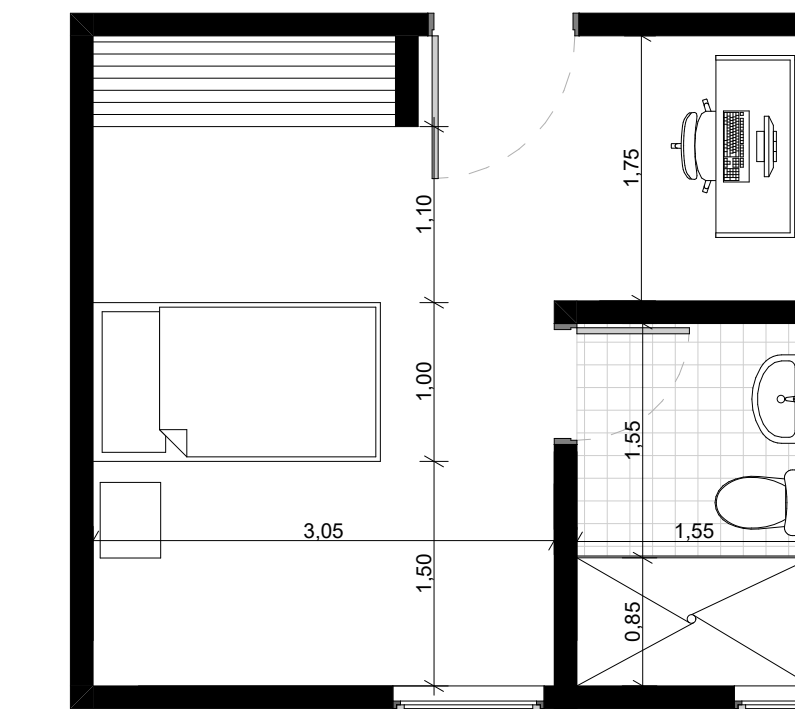

DETALLE PLANTA

TIPOLOGÍA 2

ESC. 1:50

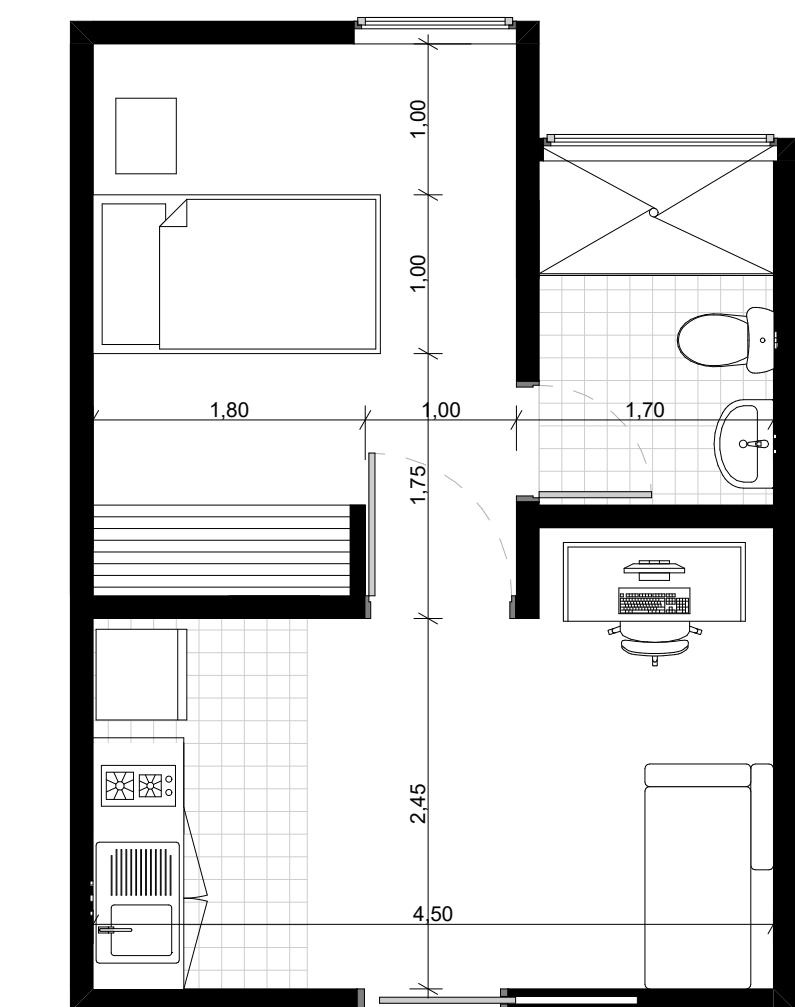

DETALLE PLANTA

TIPOLOGÍA 3

ESC. 1:50

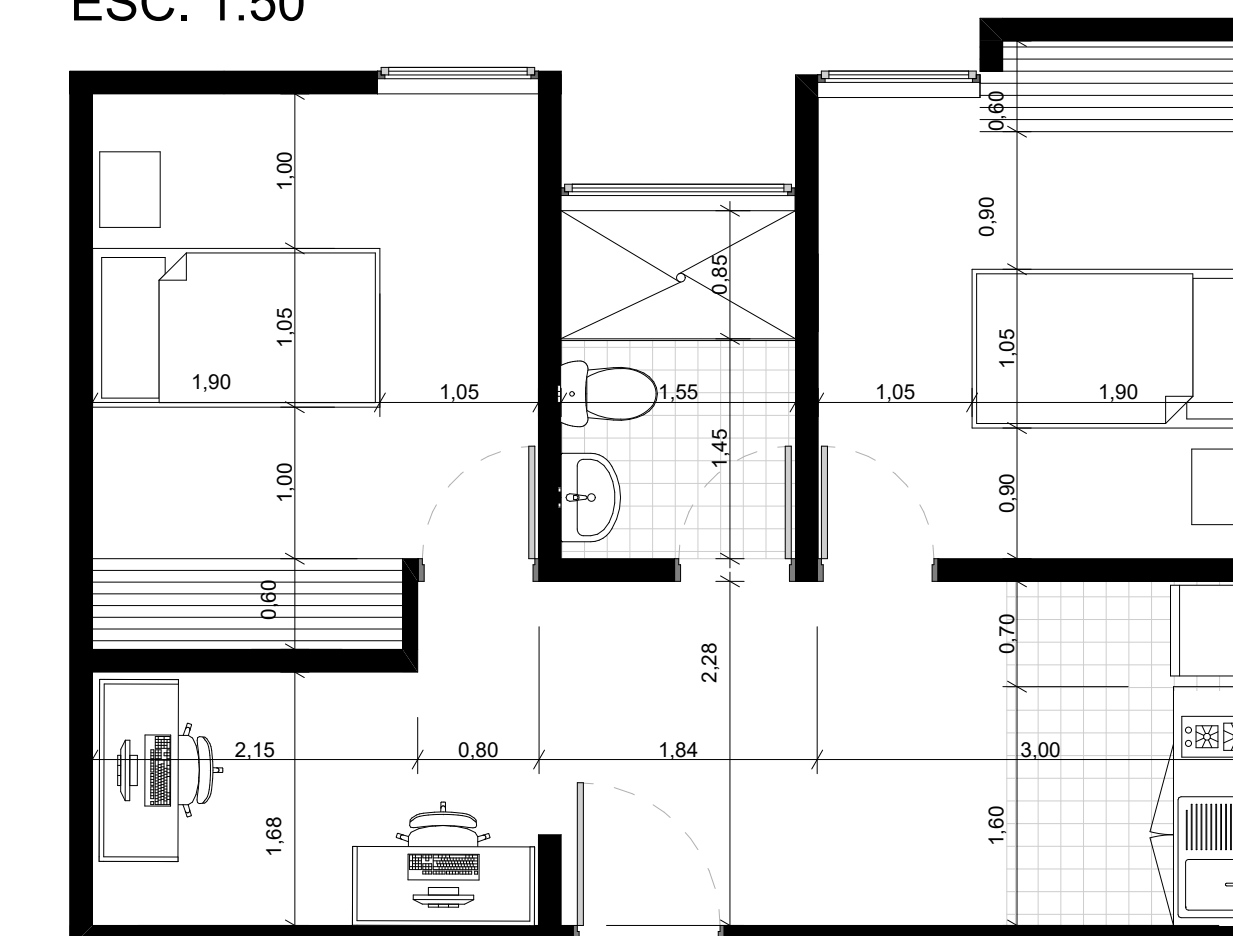

ESPACIO	CANTIDAD	ÁREA UND	ÁREA TOTAL
Apartamento tipo 1	7	19,40	135,80
Apartamento tipo 2	4	26,80	107,20
Apartamento tipo 3	3	42,00	126,00
Cuarto aseo	1	5,00	5,00
Cuarto técnico	1	5,00	5,00
Total			379,00 m2
Áreas libres - Circulaciones			324,00 m2
Área total planta residencial 1			703,00 m2

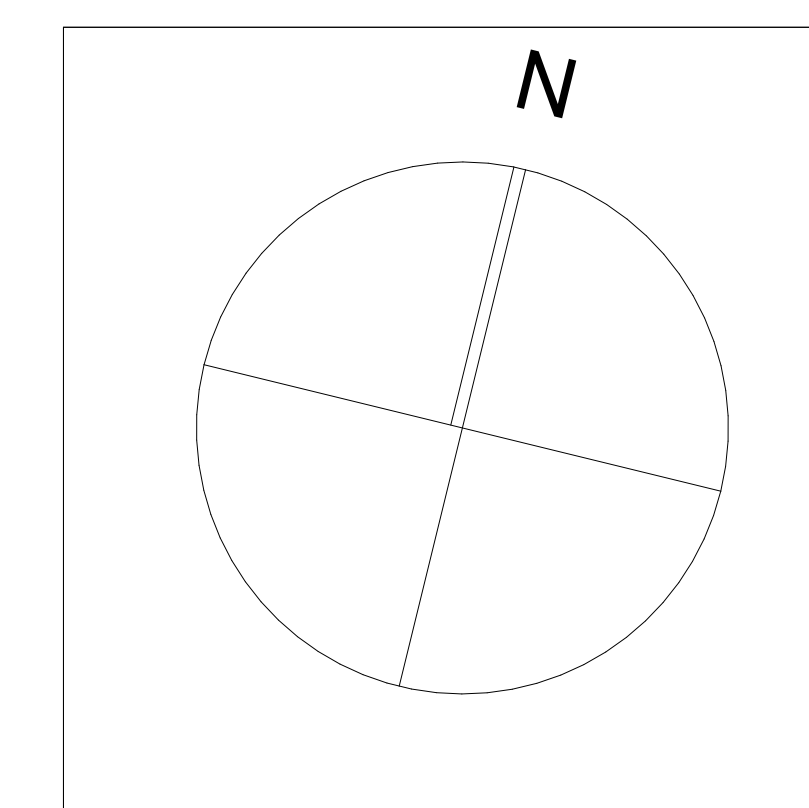

INSTITUCIÓN:
UNIVERSIDAD SANTO
TOMÁS DE AQUINO

FACULTAD:
ARQUITECTURA

SEMESTRE:
TALLER X
PROYECTO DE GRADO

DOCENTE:
ARQ. FERNANDO ANDRES
ESTEVEZ SUAREZ

ENTREGA:
ENTREGA FINAL
SEMESTRE

ESTUDIANTE:
MARIA XIMENA RINCON LEMUS
22180290

PROYECTO:
DISEÑO DE COMPLEJO
RESIDENCIAL PARA
ESTUDIANTES UNIVERSITARIOS
EN EL MUNICIPIO DE
FLORIDABLANCA

CONTENIDO:
PLANTA RESIDENCIAL 1
DETALLE APARTAMENTOS
TIPOLOGÍA 1 - 2 - 3

FECHA:
ABRIL 26 DEL 2023

ESCALA:
1:100 - 1:50

PLANO
A4

PLANCHA
4
DE.
11